

PROJEKT

Ladenlokal
Lindemannstraße 1
44137 Dortmund

PLANART:

Möblierungsplan - Erdgeschoss

BAUHERRN:

LUBE Greenfog GmbH
vertr. d. Lukas Behnen
Wolbecker Straße 292
48155 Münster

ARCHITEKT:

M.A. Felix Holländer
Holunderweg 10
48341 Altenberge
0174 219 86 97
fh-architektur@outlook.de

GEZEICHNET:

F.Holländer

MAßSTAB:

M 1:50 DIN A2

DATUM:

20.02.2025

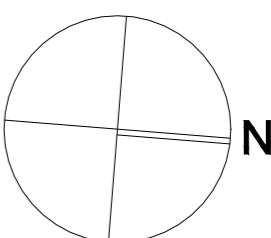

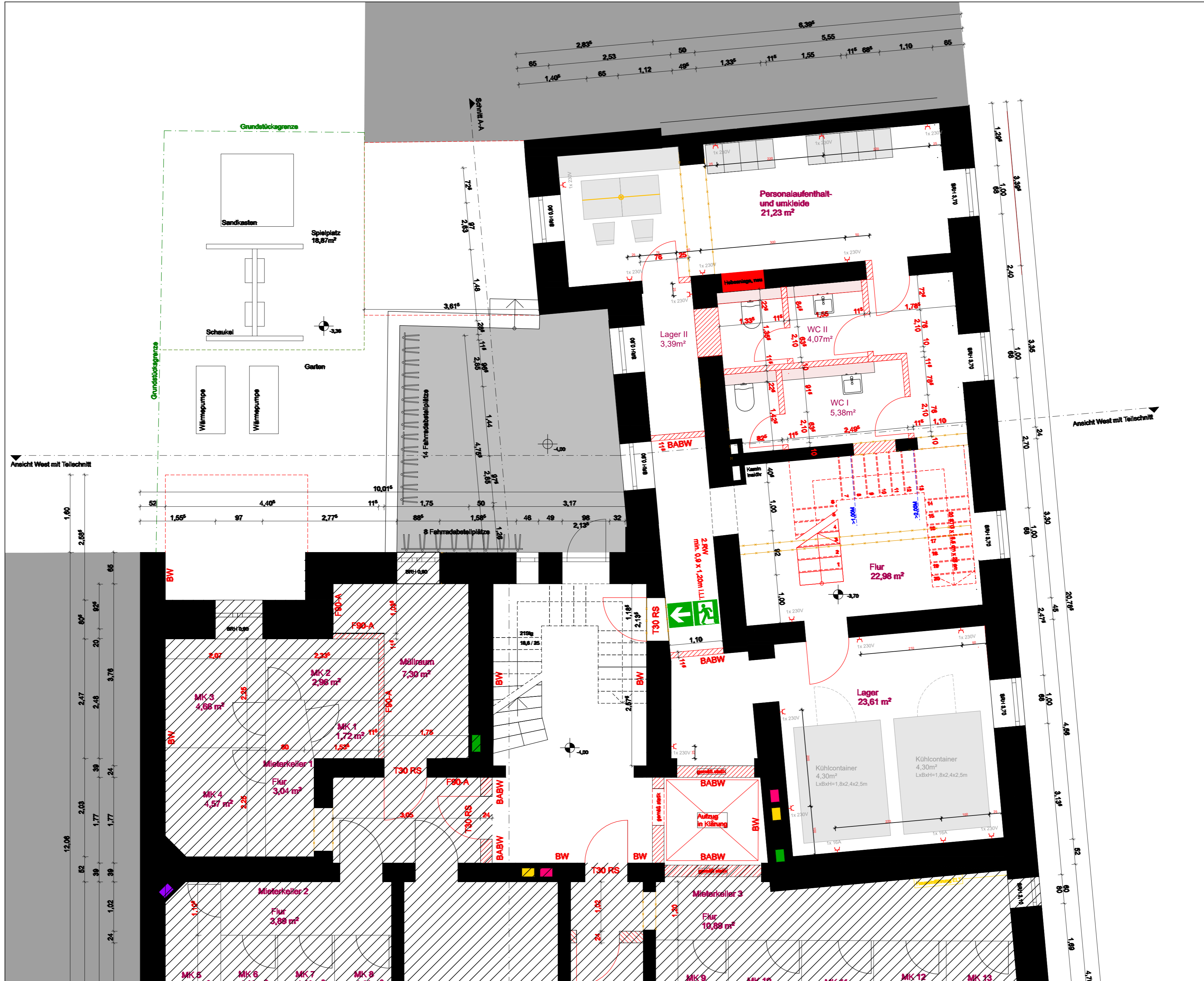

PROJEKT
 Ladenlokal
 Lindemannstraße 1
 44137 Dortmund

PLANART:
 Möblierungsplan- Keller

BAUHERRN:
 LUBE Greenfog GmbH
 vertr. d. Lukas Behnen
 Wolbecker Straße 292
 48155 Münster

ARCHITEKT:
 M.A. Felix Holländer
 Holunderweg 10
 48341 Altenberge
 0174 219 86 97
 fh-architektur@outlook.de

GEZEICHNET: F.Holländer
MAßSTAB: M 1:50 DIN A2

DATUM:
 20.02.2025